VAZIO × Pura Terapia

Planejamento de conteúdo para redes sociais.

Abril/2026
Conceitos Criativos

Pilares de Conteúdo ✏️

A Semana 1 é dominada pelo pilar MARCA, exclusivo deste mês de lançamento/relançamento.

A partir da Semana 2, os demais pilares entram em equilíbrio para nutrir e converter o público chegado.

Pilar	%	Volume	Semanas	Objetivo
MARCA	25%	3 posts · 3 stories	S1	Apresentar a plataforma para o público novo, quem são, como funciona, por que cannabis
EDUCA	25%	3 posts · 3 stories	S2, S3, S4	Construir autoridade e educar sobre cannabis, sistema endocanabinoide e legalidade
ACOLHE	17%	2 posts · 2 stories	S2, S4	Validar a dor emocional do público e criar identificação com a marca
COMPROVA	17%	2 posts · 2 stories	S3	Gerar credibilidade com prova social real (depoimento do site) e diferenciais da marca
INSPIRA	8%	1 post · 0 stories	S4	Aspiração e senso de vida plena, reativa quem está em dúvida antes da conversão
CONVERTE	8%	1 post · 2 stories	S2, S4	Converter o público aquecido em consultas agendadas via link na bio / WhatsApp

---

Visão Geral ✏️

Posts

#	Sem.	Data	Pilar	Formato	Título
Post 01	S1	01/abr — Terça	MARCA	Post Estático	Bem-vindo(a) à Pura Terapia®
Post 02	S1	03/abr — Quinta	MARCA	Carrossel	Como funciona a Pura Terapia®
Post 03	S1	06/abr — Domingo	MARCA	Carrossel	Por que Cannabis Medicinal?
Post 04	S2	08/abr — Terça	EDUCA	Carrossel	O que é o Sistema Endocanabinoide?
Post 05	S2	10/abr — Quinta	ACOLHE	Post Estático	Você não está exagerando
Post 06	S2	13/abr — Domingo	EDUCA	Carrossel	É legal no Brasil?
Post 07	S3	15/abr — Terça	EDUCA	Carrossel	Quais condições são tratadas?
Post 08	S3	17/abr — Quinta	COMPROVA	Post Estático	Depoimento: 'Em poucas semanas notei a diferença'
Post 09	S3	20/abr — Domingo	COMPROVA	Carrossel	Sua saúde nas melhores mãos
Post 10	S4	22/abr — Terça	INSPIRA	Post Estático	Cuide-se hoje.
Post 11	S4	24/abr — Quinta	ACOLHE	Carrossel	5 sinais de que você precisa de ajuda para a saúde mental
Post 12	S4	27/abr — Domingo	CONVERTE	Carrossel	Preciso de receita? Quanto custa? Respondo tudo.

Stories

#	Sem.	Data	Pilar	Formato	Título
Post 01	S1	01/abr — Terça	MARCA	Post Estático	Bem-vindo(a) à Pura Terapia®
Post 02	S1	03/abr — Quinta	MARCA	Carrossel	Como funciona a Pura Terapia®
Post 03	S1	06/abr — Domingo	MARCA	Carrossel	Por que Cannabis Medicinal?
Post 04	S2	08/abr — Terça	EDUCA	Carrossel	O que é o Sistema Endocanabinoide?
Post 05	S2	10/abr — Quinta	ACOLHE	Post Estático	Você não está exagerando
Post 06	S2	13/abr — Domingo	EDUCA	Carrossel	É legal no Brasil?
Post 07	S3	15/abr — Terça	EDUCA	Carrossel	Quais condições são tratadas?
Post 08	S3	17/abr — Quinta	COMPROVA	Post Estático	Depoimento: 'Em poucas semanas notei a diferença'
Post 09	S3	20/abr — Domingo	COMPROVA	Carrossel	Sua saúde nas melhores mãos
Post 10	S4	22/abr — Terça	INSPIRA	Post Estático	Cuide-se hoje.
Post 11	S4	24/abr — Quinta	ACOLHE	Carrossel	5 sinais de que você precisa de ajuda para a saúde mental
Post 12	S4	27/abr — Domingo	CONVERTE	Carrossel	Preciso de receita? Quanto custa? Respondo tudo.

VAZIO × Pura Terapia

Posts feed

Bem-vindo(a) à Pura Terapia®

Post 1

PILAR: MARCA OUTPUT: Post Estático · Imagem única · Feed · 📅01/abr - Terça 📌Semana 1

CONCEITO O primeiro contato do público novo com o perfil. Este post apresenta a marca de forma direta, elegante e acolhedora - responde a pergunta que todo mundo tem ao chegar: 'o que é esse perfil?'. Não vende, não convence - apresenta. Tom: chegada calorosa, como abrir a porta de uma clínica bonita.

OBJETIVO Ancorar a identidade da marca para o público recém-chegado. Gerar primeiros follows qualificados. Alta taxa de salvamento de perfil.

TEXTO NA ARTE Texto principal: Seu bem-estar começa aqui.
Subtexto: Somos uma plataforma de saúde mental 100% online. Tratamentos naturais com Cannabis Medicinal, acompanhamento médico real e uma equipe que realmente cuida de você.

Logo Pura Terapia® + Um novo jeito de cuidar.

LEGENDA Olá 💚Somos a Pura Terapia® - e acreditamos que o cuidado com a saúde mental pode ser mais natural, mais humano e mais acessível do que você está acostumado(a).

Aqui você vai encontrar informação, acolhimento e o caminho para um tratamento que realmente funciona.

Salva esse perfil - você vai querer voltar. 🌿

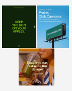
KEEP THE SKIN ON YOUR APPLES.
Prazer, Click Cannabis.
Exagerou nas festas de fim de ano?
voy

Como funciona a Pura Terapia®

Post 2

PILAR: MARCA OUTPUT: Carrossel · 4 slides · Feed 📅03/abr - Quinta 📌Semana 1

CONCEITO Carrossel de apresentação do modelo de serviço - explica o passo a passo da plataforma de forma visual e acessível. Replica a lógica do próprio site ('A gente simplificou o cuidado: 01 → 02 → 03'). Para quem chegou pelo canal de aquisição e quer entender o que fazer a seguir.

OBJETIVO Converter visitantes em seguidores engajados e potenciais pacientes. Alto salvamento por ser guia prático. Reduz atrito para quem quer começar.

TEXTO NA ARTE Slide 1 CAPA: Como funciona a Pura Terapia®? - É mais simples do que você imagina.
Slide 2 Passo 01 - Agende sua consulta online: conheça um especialista sem sair de casa. Atendimento em todo o Brasil.
Slide 3 Passo 02 - Receba sua prescrição personalizada: plano feito sob medida para as suas necessidades.
Slide 4 Passo 03 - Adote o tratamento: cuide-se com segurança, dentro das normas da ANVISA. [CTA: Link na bio]

LEGENDA Você não precisa de uma fila de espera, de um encaminhamento complicado, nem de sair de casa. A Pura Terapia® foi pensada para ser o caminho mais direto entre você e o cuidado que você merece.

🌿3 passos. 100% online. Sem burocracia.
01 → Consulta com especialista
02 → Prescrição personalizada
03 → Tratamento com acompanhamento
Simples assim.

Arrasta pra ver como funciona👉

voy
O que está incluso no seu plano Voy?
Sua jornada de emagrecimento
Na palma da mão

Por que Cannabis Medicinal?

Post 3

PILAR: MARCA OUTPUT: Carrossel · 5 slides · Feed 📅06/abr - Domingo 📌Semana 1

CONCEITO Terceiro post da semana de apresentação - fecha o ciclo respondendo a dúvida central do público recém-chegado: 'mas por que cannabis?'. Conecta o propósito da plataforma com o problema real de saúde mental no Brasil e apresenta os diferenciais da Pura Terapia (legal, seguro, médico, personalizado).

OBJETIVO Posicionar a Cannabis Medicinal como solução legítima e a Pura Terapia como guia confiável nessa jornada. Gera discussão e salvamentos.

TEXTO NA ARTE Slide 1 CAPA: 'Por que Cannabis Medicinal para saúde mental?'
Slide 2 '18,7 milhões de brasileiros vivem com ansiedade' + '12,3 milhões com depressão' + 'E muitos já tentaram de tudo.'
Slide 3 'A Cannabis Medicinal age no Sistema Endocanabinoide - o sistema natural do seu corpo que regula humor, sono e ansiedade.'
Slide 4 'Na Pura Terapia, o tratamento é:' + '✓ Prescrito por médico especialista' + '✓ Regulamentado pela ANVISA' + '✓ Personalizado para você' + '✓ 100% online'
Slide 5 [CTA] 'Equilíbrio para a sua mente. Começa aqui.' + Logo Pura Terapia®

LEGENDA Não é modinha. Não é alternativo. É ciência.
A Cannabis Medicinal age no mesmo sistema que o seu corpo já usa para regular o humor, o sono e a ansiedade - o Sistema Endocanabinoide.
E quando é prescrito por um médico especialista, dentro das normas da ANVISA, com acompanhamento de verdade - funciona🌿É isso que a Pura Terapia oferece.
Swipe para entender.

What Does the Bacteria in Your Mouth Say About You?

O que é o Sistema Endocanabinoide?

Post 4

PILAR: EDUCA OUTPUT: Carrossel · 6 slides · Feed 📅08/abr - Terça 📌Semana 2

CONCEITO Aprofunda o que foi introduzido no Post 03. O público que ficou no perfil já sabe 'por que cannabis' - agora quer entender como funciona no corpo. Carrossel educativo denso mas visualmente leve, com analogias acessíveis. Alto potencial de salvamento.

OBJETIVO Construir autoridade científica. Transformar conceito complexo em informação que o seguidor consegue explicar para outra pessoa. Principal post de salvamento da semana.

TEXTO NA ARTE Slide 1 CAPA: 'Você tem um sistema no corpo feito para a cannabis. Sério.'
Slide 2 'O Sistema Endocanabinoide (SEC) - Presente em todo ser humano. Descoberto nos anos 1990.'
Slide 3 'O que ele regula? Sono · Humor · Dor · Inflamação · Apetite · Resposta ao estresse'
Slide 4 'Como a cannabis age nele? CBD e THC se encaixam nos receptores como chave na fechadura.'
Slide 5 'Por isso ela ajuda em: Ansiedade · Insônia · Dor crônica · Depressão · Estresse · Burnout'
Slide 6 [CTA] 'Ciência. Não achismo.' - Salve e mostra pra alguém que precisa saber disso. @puraterapia

LEGENDA Seu corpo já conhecia a cannabis antes de você.O Sistema Endocanabinoide existe em todo ser humano - e é o responsável por equilibrar sono, dor, humor e ansiedade.A ciência descobriu isso nos anos 1990. Desde então, centenas de estudos confirmam o potencial terapêutico.Swipe pra ver o resumo mais claro que você vai encontrar sobre o assunto👉

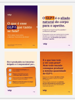
O que é esse GLP-1 que tanto se fala?
O GLP-1 é o aliado natural do corpo para o apetite.
voy

Você não está exagerando

Post 5

PILAR: ACOLHE OUTPUT: Post Estático · Imagem única · Feed 📅10/abr - Quinta 📌Semana 2

CONCEITO Post de validação emocional profunda - sem mencionar produto ou serviço. Fala diretamente com quem vive ansiedade, insônia ou esgotamento e ainda ouve 'é frescura'. O toque de empatia da marca no meio da semana educativa. Tom: íntimo, como uma mensagem enviada para um amigo.

OBJETIVO Gerar identificação emocional intensa. Alta taxa de envio por DM ('isso é você'). Qualifica o público que ficou no perfil mostrando que a marca entende a dor real.

TEXTO NA ARTE Imagem sensorial (textura suave, luz baixa) / Frase grande centralizada: 'Você não está exagerando.' / Texto menor: 'Cansaço que não passa. Ansiedade sem motivo aparente. Noite que não descansa. Isso tem nome - e tem solução.' / Logo Pura Terapia® no canto inferior.

LEGENDA Quantas vezes você minimizou o que sente porque alguém disse que era frescura? Ansiedade não é drama. Insônia não é preguiça. Esgotamento não é fraqueza.
São sinais reais de um sistema nervoso pedindo atenção. Você não está exagerando. Você está precisando de cuidado.💚
E existe um caminho para isso.

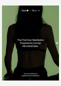
The First Ever Meditation Powered by Human Microbial Data

É legal no Brasil?

Post 6

PILAR: EDUCA OUTPUT: Carrossel · 5 slides · Feed 📅13/abr - Domingo 📌Semana 2

CONCEITO A dúvida número 1 de quem chega pela primeira vez: 'mas isso é legal?'. Carrossel direto que responde essa objeção de forma clara, com dados reais e sem rodeios. Baseado na própria seção FAQ do site da Pura Terapia.

OBJETIVO Remover a principal barreira de entrada do público novo. Quem estava em dúvida do marco por questão legal - esse post converte. Alto compartilhamento.

TEXTO NA ARTE Slide 1 CAPA: Cannabis Medicinal é legal no Brasil? Sim. E a gente explica.
Slide 2 2015 - ANVISA autoriza importação / 2019 - Produção nacional regulamentada / 2021 - Farmácias aprovadas.
Slide 3 O que é necessário? ✓ Prescrição médica ✓ Produto autorizado pela ANVISA ✓ Acompanhamento.
Slide 4 Na Pura Terapia® médicos certificados + produtos ANVISA + suporte em cada etapa
Slide 5 [CTA] Dúvida respondida. Agora é foco em dar o primeiro passo. Link na bio. Logo Pura Terapia®

LEGENDA Antes de qualquer outra dúvida, essa é o que mais aparece: 'Cannabis Medicinal é legal?' Sim. Desde 2015. Com regulamentação clara da ANVISA, médicos habilitados e farmácias autorizadas.

E na Pura Terapia® você tem tudo isso em um só lugar.

👉 Swipe para ver a linha do tempo completa.

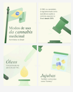
Modos de uso da cannabis medicinal
Óleos
Jujubas

Quais condições são tratadas?

Post 7

PILAR: EDUCA OUTPUT: Carrossel · 6 slides · Feed 📅15/abr - Terça 📌Semana 3

CONCEITO Responde a terceira grande dúvida do FAQ do site: 'quais condições são tratadas?'. Apresenta as indicações mais comuns de forma visual e empática - cada condição conectada a uma experiência real do paciente, não só ao diagnóstico clínico. Cobre o espectro da saúde mental foco da Pura Terapia.

OBJETIVO Alcance por identificação - cada seguidor vai se ver em pelo menos uma condição. Alto salvamento. Atrai buscas orgânicas por cada condição específica.

TEXTO NA ARTE Slide 1 CAPA: Para quais condições a Cannabis Medicinal pode ajudar?
Slide 2 Ansiedade - aquela tensão constante que não tem motivo claro. O alerta que nunca desliga.
Slide 3 Insônia - quando o cansaço está no corpo, mas o sono não vem de jeito nenhum.
Slide 4 Depressão - o peso que torna tudo mais difícil. A ausência de prazer no que antes fazia sentido.
Slide 5 Estresse Crônico e Burnout - o esgotamento que não passa com descanso de fim de semana.
Slide 6 [CTA] Outras: dor crônica · TDAH · TEPT · Fibromialgia. Seu médico avalia. Link na bio.

LEGENDA Cada um chega a Pura Terapia® com uma história diferente. Alguns buscando dormir de novo. Outros querendo parar de sentir aquela ansiedade que não dá nome. Muitos depois de tentar outros caminhos por anos.
Se você se identificou com alguma dessas condições, link na bio. A gente cuida de você.💚

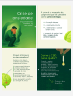
Crise de ansiedade
Como o CBD pode ajudar?

Depoimento: 'Em poucas semanas notei a diferença'

Post 8

PILAR: COMPROVA OUTPUT: Post Estático · Citação visual · Feed 📅17/abr - Quinta 📌Semana 3

CONCEITO Post de prova social direta - adaptado do depoimento real visível no site ('Em poucas semanas notei menos ansiedade e dormi melhor. Recomendo.' - Pedro Henrique Jr.). Formato citação com foto ou avatar do paciente. Tom: autêntico, sem edição excessiva.

OBJETIVO Prova social de alto impacto. Quem está em dúvida vê um rosto, um nome e uma experiência real. Quebra a última objeção antes da conversão.

TEXTO NA ARTE Foto do paciente (ou avatar) ao lado da citação / Aspas grandes em verde-lima / Texto: "Em poucas semanas notei menos ansiedade e dormi melhor. Recomendo." / Nome: '- Pedro Henrique Jr., paciente Pura Terapia®' / Logo Puro Terapia® + 'Histórias reais. Resultados reais.'

LEGENDA Quando você lê o depoimento do Pedro, o que sente? Provavelmente é parecido com o que ele sentiu antes de começar: dúvida, esperança, e a vontade de finalmente dormir direito. Essa é a jornada que a gente acompanha. Do primeiro 'não sei se funciona' ao 'recomendo para todo mundo'.
🌿Link na bio para dar o seu primeiro passo.

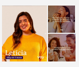

Sua saúde nas melhores mãos

Post 9

PILAR: COMPROVA OUTPUT: Carrossel · 4 slides · Feed 📅20/abr - Domingo 📌Semana 3

CONCEITO Post que apresenta os 3 diferenciais de confiança da Pura Terapia® - espelhando a seção 'Sua saúde nas melhores mãos' do site: Profissionais certificados, Tratamento legal e seguro, Atendimento simples e acessível. Transforma credencial em conteúdo.

OBJETIVO Construir confiança institucional. Especialmente importante para quem ainda está avaliando se a plataforma é confiável.

TEXTO NA ARTE Slide 1 CAPA: Sua saúde nas melhores mãos.
Slide 2 Profissionais certificados - médicos com formação específica em Cannabis Medicinal.
Slide 3 Tratamento legal e seguro - todos os produtos seguem as normas da ANVISA.
Slide 4 Atendimento simples e acessível - agendamento via WhatsApp. Uma equipe que se importa. [CTA: Link na bio]

LEGENDA Quando o assunto é saúde mental, você não pode arriscar. Na Pura Terapia®:✓ Médicos certificados em Cannabis Medicinal✓ Tratamento 100% dentro das normas da ANVISA✓ Atendimento via WhatsApp, simples e humano
Cuidado de verdade. Sem complicação🌿 Link na bio para agendar sua consulta.

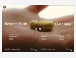

Cuide-se hoje.

Post 10

PILAR: INSPIRA OUTPUT: Post Estático · Imagem única · Feed 📅22/abr - Terça 📌Semana 4

CONCEITO Post contemplativo e sensorial para abertura da semana final do mês. Eco do CTA principal do site ('Cuide-se hoje. Dê o primeiro passo para cuidar da sua saúde mental.'). Sem informação, sem dado - só presença e convite. Tom: silencioso e poderoso.

OBJETIVO Reativar o desejo de quem acompanha há semanas mas ainda não agiu. Gerar DMs e cliques no link. Fechamento emocional antes da conversão final.

TEXTO NA ARTE Fotografia sensorial premium (mãos, luz natural, textura vegetal) / Texto mínimo: 'Cuide-se hoje.' / Linha menor: 'Dê o primeiro passo para cuidar da sua saúde mental. Começa quando você decide.' / Logo Pura Terapia® + 'Um novo jeito de cuidar.'

LEGENDA Tem uma frase que a gente repete aqui porque acredita com força: 'Cuide-se hoje. Não amanhã. Não quando tiver mais tempo. Não quando estiver pior. Hoje.'

O link na bio leva você para o primeiro passo.🌿

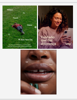

---

5 sinais de que você precisa de ajuda para a saúde mental

Post 11

PILAR: ACOLHE OUTPUT: Carrossel · 6 slides · Feed 📅24/abr - Quinta 📌Semana 4

CONCEITO Carrossel de autoidentificação - apresenta 5 sinais de alerta para saúde mental de forma empática, sem diagnóstico clínico. Cada sinal é descrito na linguagem de quem vivencia, não na linguagem do médico. Naturaliza buscar ajuda e apresenta a Pura Terapia® como caminho.

OBJETIVO Alcance orgânico por identificação e compartilhamento ('isso sou eu', 'isso é meu amigo'). Qualifica público pronto para converter. Máximo engajamento de comentários.

TEXTO NA ARTE Slide 1 CAPA: 5 sinais de que seu sistema nervoso está pedindo cuidado
Slide 2 01 - Você acorda cansado(a), mesmo depois de ter dormido
Slide 3 02 - A ansiedade chega sem avisar e sem motivo aparente
Slide 4 03 - Você perdeu o prazer em coisas que antes gostava
Slide 5 04 - Pequenas coisas te irritam mais do que deveriam
Slide 6 05 - Você sente que está funcionando no automático | CTA: Isso não é frescura. Link na bio.

LEGENDA Às vezes a gente se acostuma tanto a se sentir mal que esquece como é se sentir bem. Esse carrossel é um lembrete de que aquilo que você está sentindo tem um nome - e tem solução.

🌿 Manda esse post para alguém que você ama e que está passando por uma dessas situações.

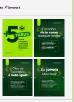
+5 TABUS
Cannabis vicia como qualquer droga
Óleo de cannabis é tudo igual
Só jovem usa isso

Preciso de receita? Quanto custa? Respondo tudo

Post 12

PILAR: CONVERTE OUTPUT: Carrossel · 5 slides · Feed 📅27/abr - Domingo 📌Semana 4

CONCEITO FAQ final do mês - responde as 3 últimas perguntas do site: 'É legal no Brasil?' (já vimos), 'Precisa de receita?' e 'Quais condições são tratadas?' com foco em converter quem está na dúvida prática. Fecha o funil do mês transformando dúvida em ação.

OBJETIVO Conversão direta. Quem chegou nas últimas semanas, foi educado, se identificou e agora quer saber: 'como eu começo de verdade?'. Esse post responde e converte.

TEXTO NA ARTE Slide 1 CAPA: As perguntas que todo mundo tem antes de começar. (A gente responde todas.)
Slide 2 Preciso de receita? Sim. E isso é bom - significa um plano feito por médico real para o seu caso.
Slide 3 Quanto custa? Consulta acessível, 100% online, sem fila de espera.
Slide 4 E depois da consulta? Você recebe prescrição personalizada + acompanhamento contínuo.
Slide 5 [CTA] Pronto para começar? Link na bio. Cuide-se hoje. Logo Pura Terapia®

LEGENDA Antes de começar, a gente sabe que você tem perguntas.Precisa de receita? Sim - e explica por que isso é uma vantagem.Quanto custa? Acessível, 100% online.O que acontece depois? Acompanhamento real, prescrição personalizada👉 Swipe para ver tudo respondido.E se ainda ficou alguma dúvida a gente está no WhatsApp. Link na bio.💚

VAZIO × Pura Terapia

Stories

Boas-vindas ao perfil

Stories 1

PILAR: MARCA OUTPUT: Stories · Card de boas-vindas · 1 tela · 📅01/abr - Terça 📌Semana 1

CONCEITO Primeiro story do perfil - acompanha o Post 01 de apresentação. Mais pessoal e direto, como se fosse 'oi' da marca para quem acabou de chegar. Tom: caloroso, sem formalidade.

OBJETIVO Gerar primeiras respostas e interações de DM. Marca o início do relacionamento com o público novo.

TEXTO NA ARTE Fundo verde escuro / Logo centralizado / Texto: 'Oi 👋Seja bem-vindo(a) ao nosso perfil.' / 'Aqui você vai encontrar informação, acolhimento e o caminho para um tratamento que realmente funcione.' / 'Tem alguma dúvida? Responde esse story.' / Logo Pura Terapia®

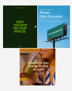
KEEP THE SKIN ON YOUR APPLES.
Prazer, Click Cannabis.
Exagerou nas festas de fim de ano?
voy

Enquete: Você conhece a Cannabis Medicinal?

Stories 2

PILAR: MARCA OUTPUT: Stories · Enquete interativa · 1 tela 📅03/abr - Quinta 📌Semana 1

CONCEITO Mapeia o nível de awareness do público recém-chegado. Dado estratégico para calibrar os próximos conteúdos e gera interação imediata.

OBJETIVO Engajamento inicial + dado de audiência. Respostas informam o tom dos próximos posts.

TEXTO NA ARTE Fundo verde / Texto: 'Uma pergunta antes de começar:' / 'Você já sabe o que é Cannabis Medicinal?' / Enquete: [Sei bem o que é] [Ouvi falar, mas tenho dúvidas] / Texto menor: 'Responde - a gente cria conteúdo para você.'

AÇÃO (Interação via enquete)

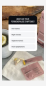

Por que a Pura Terapia existe

Stories 3

PILAR: MARCA OUTPUT: Stories · Sequência 2 telas · Bastidores 📅06/abr - Domingo 📌Semana 1

CONCEITO Story humanizador que conta o propósito da marca em 2 telas. Conecta a missão ao problema real que a Pura Terapia resolve. Fecha a semana de apresentação com propósito.

OBJETIVO Confiança e vínculo emocional. Quem entende o 'por quê' de uma marca tem muito mais chance de se tornar paciente.

TEXTO NA ARTE TELA 1 - 'Por que a Pura Terapia® existe?' / 'Porque acreditamos que cuidar da saúde mental pode ser mais natural, mais humano e mais acessível.' / TELA 2 - 'Tratamentos personalizados. Médicos de verdade. Resultados reais.' / 'Seu bem-estar começa aqui.' / CTA: Link sticker → site

AÇÃO (CTA via link sticker)

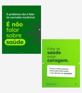
O problema não é falar de cannabis medicinal.
É não falar sobre saúde.
Falar de saúde exige coragem.

Caixinha de perguntas sobre Cannabis Medicinal

Stories 4

PILAR: EDUCA OUTPUT: Stories · Caixinha aberta · 1 tela 📅08/abr - Terça 📌Semana 2

CONCEITO Abre espaço para dúvidas reais do público - funciona como pesquisa de pauta orgânica e mostra que a marca está ouvindo. As respostas viram conteúdo futuro.

OBJETIVO Engajamento + coleta de pautas. As perguntas mais frequentes se tornam posts e stories futuros.

TEXTO NA ARTE Fundo verde / Texto: 'Qual é a sua maior dúvida sobre Cannabis Medicinal?' / 'Sem julgamento. A gente responde.' / Sticker: [Caixinha aberta] / Texto menor: 'As mais enviadas viram conteúdo essa semana.'

AÇÃO (Interação via caixinha)

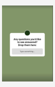

Quiz: Mito ou Verdade?

Stories 5

PILAR: EDUCA OUTPUT: Stories · Quiz interativo · 2 telas 📅10/abr - Quinta 📌Semana 2

CONCEITO Gamificação educativa - questiona um mito comum com resposta reveladora. Altíssima interação, complementa o carrossel de mitos planejado.

OBJETIVO Engajamento + educação lúdica. Alta taxa de resposta e compartilhamento.

TEXTO NA ARTE TELA 1 - 'Mito ou Verdade?' / 'Cannabis Medicinal causa dependência química.' / Quiz: [Mito] [Verdade] / TELA 2 (revelar): 'MITO ✓ / O CBD não tem potencial de dependência reconhecido pela OMS. Em doses terapêuticas, é seguro e monitorado.' / CTA: 'Manda pro amigo que sempre fala isso 😂'

AÇÃO (Interação via quiz)

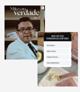

O seu tratamento começa por aqui

Stories 6

PILAR: CONVERTE OUTPUT: Stories · Card CTA · 1 tela 📅13/abr - Domingo 📌Semana 2

CONCEITO Story de conversão sutil no fim da semana 2 - o público já foi educado em 6 posts + 5 stories. Momento certo para um convite direto mas não agressivo.

OBJETIVO Primeira conversão do mês. Quem está pronto converte; quem não está ainda vai continuar sendo nutrido.

TEXTO NA ARTE Fundo verde escuro / Texto: 'Você aprendeu bastante essa semana. 💚' / 'Que tal dar o próximo passo?' / 'Agende sua consulta online · 100% pelo WhatsApp.' / Link sticker: [Quero agendar]

AÇÃO (Interação via sticker)

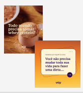
Todo mundo precisa tomar whey protein?
Você não precisa mudar toda sua vida para fazer uma dieta...
voy

Votação: qual conteúdo você quer ver?

Stories 7

PILAR: EDUCA OUTPUT: Stories · Enquete de pauta · 1 tela 📅15/abr - Terça 📌Semana 3

CONCEITO Envolve o público no processo criativo - além de engajar, garante que o próximo conteúdo tenha audiência garantida. Quem votou fica esperando.

OBJETIVO Engajamento alto + dado estratégico para próximas pautas.

TEXTO NA ARTE 'Você decide o próximo post!🌿' / 'O que você quer aprender?' / Enquete: [Como funciona a consulta] vs [Quais produtos existem] / 'O mais votado sai essa semana.'

AÇÃO (Interação via enquete)

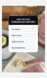

Depoimento em destaque

Stories 8

PILAR: COMPROVA OUTPUT: Stories · Card depoimento · 1 tela 📅17/abr - Quinta 📌Semana 3

CONCEITO Reforço em stories do depoimento do post 08. Formatos diferentes alcançam pessoas diferentes - stories têm audiência distinta do feed.

OBJETIVO Prova social em canal de alta visualização. Gera DMs de pessoas que se identificam.

TEXTO NA ARTE Fundo escuro / Aspas grandes / "Em poucas semanas notei menos ansiedade e dormi melhor." / '- Pedro Henrique Jr' / 'Você pode ser o próximo.' / CTA: Link sticker ou swipe

AÇÃO (Story de citação)

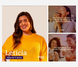

Chamada para depoimentos

Stories 9

PILAR: COMPROVA OUTPUT: Stories · CTA depoimento · 1 tela 📅20/abr - Domingo 📌Semana 3

CONCEITO Construção de banco de prova social orgânica. Convida pacientes a compartilhar experiências - material para conteúdo futuro.

OBJETIVO Coletar depoimentos orgânicos. Engajamento via DM.

TEXTO NA ARTE Fundo verde / 💚 Sua história pode mudar a vida de alguém / 'Você usa Cannabis Medicinal pela Pura Terapia® e teve resultados positivos?' / 'Conta pra gente via DM - com sua autorização, compartilhamos sua história.' / Logo Pura Terapia®

AÇÃO (CTA via resposta ao story ou DM)

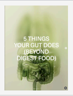
5 THINGS YOUR GUT DOES (BEYOND DIGEST FOOD)

---

3 perguntas rápidas para você

Stories 10

PILAR: ACOLHE OUTPUT: Stories · Sequência 3 telas · Enquete 📅22/abr - Terça 📌Semana 4

CONCEITO Sequência de 3 stories com perguntas de autoidentificação - cada uma conectada a uma condição tratada pela Pura Terapia. Cria senso de 'esse perfil entende minha situação'.

OBJETIVO Qualificar leads. Quem responde 'sim' está se identificando como paciente potencial. Alta taxa de resposta por ser rápido e direto.

TEXTO NA ARTE TELA 1 - 'Você costuma sentir ansiedade no dia a dia?' / Enquete: [Sim, frequentemente] [Às vezes] / TELA 2 - 'Você tem dificuldade para dormir ou manter o sono?' / Enquete: [Sim, todo dia] [De vez em quando] / TELA 3 - 'Você já tentou outros tratamentos sem resultado satisfatório?' / Enquete: [Sim] [Ainda não tentei nada]

AÇÃO (Sequência de 3 stories com enquetes)

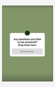

FAQ: suas perguntas respondidas

Stories 11

PILAR: EDUCA OUTPUT: Stories · Sequência FAQ · 3 telas 📅24/abr - Quinta 📌Semana 4

CONCEITO Responde as perguntas recebidas via caixinha da semana 2. Mostra que a marca ouve e se importa. Quem perguntou volta para ver a resposta.

OBJETIVO Engajamento de retorno + confiança. Mostra que o perfil é responsivo e humano.

TEXTO NA ARTE TELA 1 - 'Respondendo vocês💚' / [pergunta real recebida] / TELA 2 - Resposta direta e clara / TELA 3 - 'Tem mais dúvidas? Manda aqui👇' + caixinha aberta + 'Amanhã tem mais!'

AÇÃO (Stories de FAQ - sem legenda)

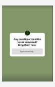

Cuide-se hoje - CTA final do mês

Stories 12

PILAR: CONVERTE OUTPUT: Stories · Card com link sticker · 1 tela 📅27/abr - Domingo 📌Semana 4

CONCEITO Story de fechamento do mês - fecha o ciclo de nutrição com um convite direto e empático. O público foi educado (posts 4, 6, 7), apresentado à marca (posts 1, 2, 3), acolhido (posts 5, 11), recebeu prova social (posts 8, 9) e agora recebe o convite final de conversão.

OBJETIVO Conversão. Fecha o funil do mês. Stories com link sticker têm alta taxa de clique quando o público foi aquecido.

TEXTO NA ARTE Fundo verde escuro / Texto: 'Você passou o mês inteiro aqui.' / 'Aprendeu. Se identificou. Pensou bastante.' / 'Talvez seja hora de dar o próximo passo.' / 'A consulta é online. O cuidado é real.' / Link sticker: [Agendar minha consulta]

AÇÃO (CTA é o link sticker)

voy
Comece sua nova versão hoje